

| | |
|---------------------------|-----------------------------|
| Produktnummer: | 701339 / 204550400000 |
| Produktname: | Café Royal RTD Extra Strong |
| Gewicht: | e 230 ml |
| Bestimmungsländer: | DE, FR, GB, ES |

DE: Sachbezeichnung : **Getränk mit Kaffee und Milch**
Zutaten: Kaffee 51 % (Wasser, entkoffeinierter löslicher Kaffee, löslicher Kaffee), rahmangereicherte **Milch** (7.5 % Fett) 38 %, Zucker, Maltodextrin, Stabilisatoren: E460 und E466, natürliches Aroma, Säureregulator: E 339.

FR: Dénomination spécifique : **Boisson avec du café et du lait**
Ingédients: Café 51 % (eau, café soluble decaféiné, café soluble), **lait** enrichi en crème (7.5 % de graisse) 38 %, sucre, maltodextrine, stabilisants: E460 et E466, arôme naturel, correcteur d'acidité: E 339.

EN: Legal name: **Drink with coffee and milk**
Ingredients: Coffee 51 % (water, decaffeinated soluble coffee, soluble coffee), cream-enriched **milk** (7.5 % fat) 38 %, sugar, maltodextrin, stabilizers: E460 and E466, natural flavour, acidity regulator: E 339.

ES: Denominación específica : **Bebida con café y leche**
Ingredientes: Café 51 % (agua, café soluble descafeinado, café soluble), **leche** enriquecida con crema (7.5 % grasa) 38 %, azúcar, maltodextrina, estabilizadores: E460 y E466, aroma natural, corrector de acidez: E 339.

**Produktinformation /
obligatorische
Zusatzangaben:**

DE: Vor Verzehr gut schütteln, gekühlt geniessen.
FR: Bien agiter avant consommation, à déguster frais.
EN: Shake well before consumption, enjoy refrigerated.
ES: Agitar bien antes de consumir, servir fría.

Marketingauslobung:

DE: Koffeingehalt: 48.3 mg pro Becher.
FR: La teneur en caféine: 48.3 mg par tasse
EN: Caffeine content: 48.3 mg per cup
ES: Contenido en cafeína: 48.3 mg por taza

Haltbarkeitshinweis:

DE: UHT. Nicht über Raumtemperatur lagern. Ungeöffnet und ungekühlt mindestens haltbar bis
FR: UHT. Ne pas stocker à une température supérieure à la température ambiante. À conserver non entamé et à température ambiante et à consommer de préférence avant le
EN: UHT. Do not store above room temperature. Unopened and unrefrigerated, best before
ES: UHT. No conservar a una temperatura superior a la ambiente. Sin abrir y sin refrigerar, consumir preferentemente antes de

Herstellungsland:

DE: Kaffee aus edlen Arabicas. Hergestellt in Österreich.
FR: Café d'Arabicas nobles. Produit en Autriche.
EN: Coffee from noble Arabicas. Made in Austria.
ES: Café noble Arabica. Producido en Austria.

| Nährwerte / valeurs nutritives / nutritional values / valor energético : | 100 ml | 1 Portion/portion/serving/porción (230 ml) | %* |
|---|-------------------|---|------|
| Energie / énergie / energy / energía | 333 kJ 79 kcal | 765 kJ 182 kcal | 9 % |
| Fett / matières grasses / fat / grasas | 3,0 g | 6,9 g | 10 % |
| davon gesättigte Fettsäuren / dont acides gras saturés / of which saturates / de las cuales saturadas | 1,9 g | 4,4 g | 22 % |
| Kohlenhydrate / glucides / carbohydrates / hidratos de carbono | 11 g | 25 g | 10 % |
| davon Zucker / dont sucres / of which sugar / de los cuales azúcares | 7,6 g | 17 g | 19 % |
| Ballaststoffe / fibres alimentaires / dietary fibre / fibras alimentarias | 0,7 g | 1,6 g | |
| Eiweiss / protéines / protein / proteínas | 1,7 g | 3,9 g | 8 % |
| Salz / sel / salt / sal | 0,19 g | 0,44 g | 7 % |
| *Referenzmenge für einen durchschnittlichen Erwachsenen (8400 kJ/2000 kcal) / Apport de référence pour un adulte-type (8400 kJ/2000 kcal) / Reference intake of an average adult (8400 kJ/2000 kcal) / Ingesta de Referencia de un adulto medio (8400 kJ/2000 kcal) | | | |

Front of Pack:

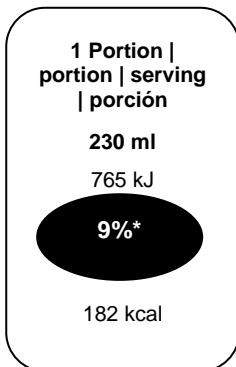

100 ml: 333 kJ
(79 kcal)

Swissness

nein

Gültig ab:

13.07.2018

Visum:

SHU